



การไฟฟ้าส่วนภูมิภาค  
PROVINCIAL ELECTRICITY AUTHORITY

เลขที่ ก.๓ บปม.(กป.)-๙๗๐/๒๕๖๗  
ชื่อผู้รับ นายพิทอนันท์ พิชิตสุวรรณชัย  
ชื่อผู้ส่ง นางอาคม แจ้จสว่าง

วันที่ ๓๐ สิงหาคม ๒๕๖๗  
ตำแหน่ง อก.ปบ.(ก.๓)  
ตำแหน่ง ทม.กป.ปฏิบัติงานแทนผจก.กฟส.อ.บางปลาม้า

ด้วยการไฟฟ้า กฟส.อ.บางปลาม้า ขอตัดไฟเพื่อปฏิบัติงาน ปรับปรุงระบบจำหน่าย MV-BAM๐๔S-๐๖ปPICเป็นSAC วงจร BAM๐๔ สถานีไฟฟ้าบางปลาม้า ตามแผนผังสังเขปแนบ จำนวน ๑ แผ่น ดังนี้

ที่	ฟีดเดอร์	วัน/เดือน/ปี	ตั้งแต่เวลา	ถึงเวลา	ลักษณะงานที่ปฏิบัติ/บริเวณ	จาก	ถึง	ผู้ควบคุมงาน
๑.	BAM๐๔	๑๒ ก.ย. ๒๕๖๗	๐๘.๐๐ น.	๑๗.๐๐ น.	ปรับปรุงระบบจำหน่าย MV-BAM๐๔S-๐๖ปPICเป็นSAC	DIS ชั่วคราว ชุมแสงรีสอร์ท	BAM04S-07	นายวิระพงษ์ ละออเอี่ยม
๒.	LBL01YB-01	๑๒ ก.ย. ๒๕๖๗	๐๘.๐๐ น.	๑๗.๐๐ น.	ปรับปรุงระบบจำหน่าย MV-BAM๐๔S-๐๖ปPICเป็นSAC	LBL๐๑Y-๐๑,	LBL๐๑YS๐๒	นายวิระพงษ์ ละออเอี่ยม

พื้นที่ที่มีผู้ใช้ไฟได้รับผลกระทบ(ไฟดับ) บ้านสาหลี

ผู้ประสานงานการดับไฟ ชื่อ นายวิระพงษ์ ละออเอี่ยม ตำแหน่ง พชง.๕ โทร. ๐-๙๗๒๑๒-๗๔๒๙

พื้นที่ ที่ขอตัดไฟปฏิบัติงานมีสายเคเบิลใยแก้วนำแสงของ กฟภ. (หากมีโอกาสชำรุด ผดส.กรส.(ก.๓) จะไปตรวจสอบก่อนปฏิบัติงาน)

๑.  มีสายเคเบิลใยแก้วนำแสง ๑.๑  มีโอกาสชำรุด ๑.๒  ไม่มีโอกาสชำรุด

๒.  ไม่มีสายเคเบิลใยแก้วนำแสง

๓.  พิกัดพื้นที่ดับไฟ ๓.๑ ๑๔.๒๘๗๗๙๑, ๑๐๐.๒๓๔๘๔๖

๓.๒ ๑๔.๒๗๓๒๒๗, ๑๐๐.๒๔๘๓๒๕

(นายอาคม แจ้จสว่าง)  
ทม.กป.ปฏิบัติงานแทน  
ผจก.กฟส.อ.บางปลาม้า

สำหรับแผนกควบคุมการจ่ายไฟ (ผคฟ.) กฟภ.๓  
เรียน อก.ปบ.(ก.๓)

ผคฟ. พิจารณาแล้วเห็นควร

อนุมัติให้ดับไฟตามคำขอข้อ 1 ฟีดเดอร์ BAM๐๔ จาก DIS ชั่วคราว ชุมแสงรีสอร์ท ถึง BAM๐๔S-๐๖  
ในวันที่ 12 ก.ย. 67 ตั้งแต่เวลา ๐๘.๐๐ น. ถึง 17.๐๐ น. ตามใบสั่งทำสวิตซ์ซึ่งเลขที่ 1263/67

อนุมัติให้ดับไฟตามคำขอข้อ 2 ฟีดเดอร์ LBL1YB จาก LBL01YS-01 ถึง LBL1YS-02  
ในวันที่ 12 ก.ย. 67 ตั้งแต่เวลา ๐๘.๐๐ น. ถึง 17.๐๐ น. ตามใบสั่งทำสวิตซ์ซึ่งเลขที่

พนักงานศูนย์ฯ นาย พิทอนันท์ พิชิตสุวรรณชัย ประสานงานการขอตัดไฟกับ นายวิระพงษ์ ละออเอี่ยม

สำหรับผู้อนุมัติ

ที่ ก.๓ กปบ.(คฟ.)

เรียน ผจก. กฟส. บปม.

อก.บษ.(ก.๓), อก.วว.(ก.๓)

อนุมัติ และแจ้ง จป. เพื่อตรวจสอบความปลอดภัย  
พร้อมทั้งลงข้อมูลแจ้งแผนดับไฟลงใน www.pea.co.th

วิระพงษ์  
(นางสาววิระพงษ์ ละออเอี่ยม)  
จก. 5 แทน ทม.กป.

ขั้นตอนการสวิตซ์ซึ่ง 2 แผ่น

แผนผังแนบ 1 แผ่น

ผจก. (สถานี) -

เพื่อทราบ และจัดพนักงานเข้าปฏิบัติงานร่วมกับศูนย์ฯ นครปฐม  
ตั้งแต่วันที่ - น. เป็นต้นไป จนกว่างานจะแล้วเสร็จ

(นายเลอพงศ์ แก่นจันทร์)

รก.ปบ.(ก๓) ปฏิบัติงานแทน อก.ปบ.(ก๓)

## ใบสั่งทำสวิตชิง

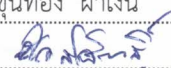
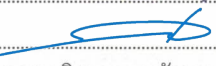
1. สถานที่ทำงาน	บ้านสาลี (BAM04)			
2. กำหนดวันที่ทำงาน	12 ก.ย. 67	ระหว่าง	8:00 น.	ถึง 17:00 น.
3. ผู้ขอทำงาน	กฟส.บปม.	งานที่ทำ	ปรับปรุงระบบจำหน่าย	ตามใบขอปฏิบัติงาน 1263/2567
4. เตรียมการสวิตชิงโดย		นายขุนทอง ฝาเงิน	วันที่	3 กันยายน 2567
5. ตรวจสอบสวิตชิงโดย			วันที่	3 กันยายน 2567
6. อนุมัติสวิตชิงโดย			วันที่	3 กันยายน 2567
7. สั่งทำสวิตชิงโดย	1. นายนครินทร์,นางสาวพิชชา,นายณัฐกาญจน์,นายสุธี,นายสามารถ (กะ1 00.00 น. - 08.00 น.) 2. นายจิรวัดณ์,นายวัฒนา,นายพิชชา,นายวีรวัชร,นายอมร (กะ2 08.00 น. - 16.00 น.) 3. นายพีรภัทร,นางสาวสุภัสชา,นายขุนทอง,นายศักดิ์สิทธิ์,นายพนิต (กะ3 16.00 น. - 24.00 น.)			

ที่	รหัสอุปกรณ์	สภาพอุปกรณ์ ปกติก่อน ดำเนินการ	ดำเนินการ	เวลา	ผู้ดำเนินการ	ผู้สั่งการ	หมายเหตุ
1	ตรวจสอบอุปกรณ์ป้องกันและตัดตอน ก่อนทำการสวิตชิง						
2	LBL07VB-01	"ON" Auto Reclose	"OFF" Auto Reclose		LBL		- -
3	LBL01YB-01	"ON" Auto Reclose	"OFF" Auto Reclose		LBL		- เบรกเกอร์ 115 เควี
4	เมื่อพร้อมดับไฟปฏิบัติงาน เวลา 08.00 น.						
5	OFF ATS สถานีฯ บางปลาเ้า						
6	BAM04S-07	สับ	ปลด,ล๊อคคาน		บปม.		SF6 คลองสาหร่าย
7	LBL01YB-01	สับ	ปลด		LBL		เบรกเกอร์ 115 เควี
8	LBL01YS-01	สับ	ปลด		LBL		ใบมิด 115 เควี
9	LBL01YS-02	สับ	ปลด		LBL		ใบมิด 115 เควี
10	BAM04YS-01	สับ	ปลด		BAM		ใบมิด 115 เควี
11	BAM04YS-02	สับ	ปลด		BAM		ใบมิด 115 เควี
12	แจ้ง กฟส.บปม. ทำการขีตกราวด์จุด G1						
13	แจ้ง กฟส.บปม. ทำการขีตกราวด์จุด G2						
14	แจ้งพื้นที่ดับไฟให้ผู้ควบคุมงานรับทราบ						
15	หลังจากดำเนินการแล้วเสร็จ พร้อมลงข้อมูลใน WeSafe เรียบร้อย						
16	แจ้งชุดทำงานทำการปฏิบัติงานได้						
17	LBL07VB-01	"OFF" Auto Reclose	"ON" Auto Reclose		LBL		- -
18	สิ้นสุด Switching ช่วงเช้า						
19	เมื่อผู้ควบคุมงาน ปฏิบัติงานแล้วเสร็จ พร้อมจ้มเตสบริเวณทรงกระเทียมเข้า						
20	BAM04VB-01	"ON" Auto Reclose	"OFF" Auto Reclose		BAM		- -
21	DISชั่วคราว	สับ	ปลด		บปม.		ชุมแสงรีสอร์ท
22	แจ้ง กฟส.บปม. ทำการขีตกราวด์จุด G3						
23	แจ้งพื้นที่ดับไฟให้ผู้ควบคุมงานรับทราบ						
24	แจ้งช่าง กฟส.บปม.จ้ม DDE บริเวณสะพานทรงกระเทียม เข้าทั้ง 3 เฟส						
25	หลังจากช่าง กฟส.บปม.จ้ม DDE บริเวณสะพานทรงกระเทียม เข้าทั้ง 3 เฟส เสร็จเรียบร้อย						
26	แจ้งผู้ควบคุมงาน ทำการปลดขีตกราวด์จุด G1						
27	แจ้งผู้ควบคุมงาน ทำการปลดขีตกราวด์จุด G2						
28	แจ้งผู้ควบคุมงาน ทำการปลดขีตกราวด์จุด G3						
29	เมื่อพร้อมจ่ายไฟ						

ที่	รหัสอุปกรณ์	สภาพอุปกรณ์ ปกติก่อน ดำเนินการ	ดำเนินการ	เวลา	ผู้ดำเนินการ	ผู้สั่งการ	หมายเหตุ
30	DISชั่วคราว	ปลด	สับ		บปม.		ชุมแสงรีสอร์ท
31	LBL01YS-01	ปลด	สับ		LBL		ใบมีด 115 เควี
32	LBL01YS-02	ปลด	สับ		LBL		ใบมีด 115 เควี
33	BAM04YS-01	ปลด	สับ		BAM		ใบมีด 115 เควี
34	BAM04YS-02	ปลด	สับ		BAM		ใบมีด 115 เควี
35	LBL01YB-01	ปลด	สับ คง OFF Auto Reclose		LBL		เบรกเกอร์ 115 เควี
36	ON ATS สถานีฯ บางปลาม้า						
37	BAM04VB-01	"OFF" Auto Reclose	"ON" Auto Reclose		BAM		- -

แผ่นที่ ๑

แผนผัง Single line Diagram แสดงพื้นที่ดับไฟ เพื่อปฏิบัติงาน ขอดับไฟเพื่อปฏิบัติงาน ปรับปรุงระบบจำหน่าย MV-BAM04S-06 ไปเป็น SAC ในวันที่ 12 กันยายน 2567 ตั้งแต่เวลา 08.00-17.00 น.

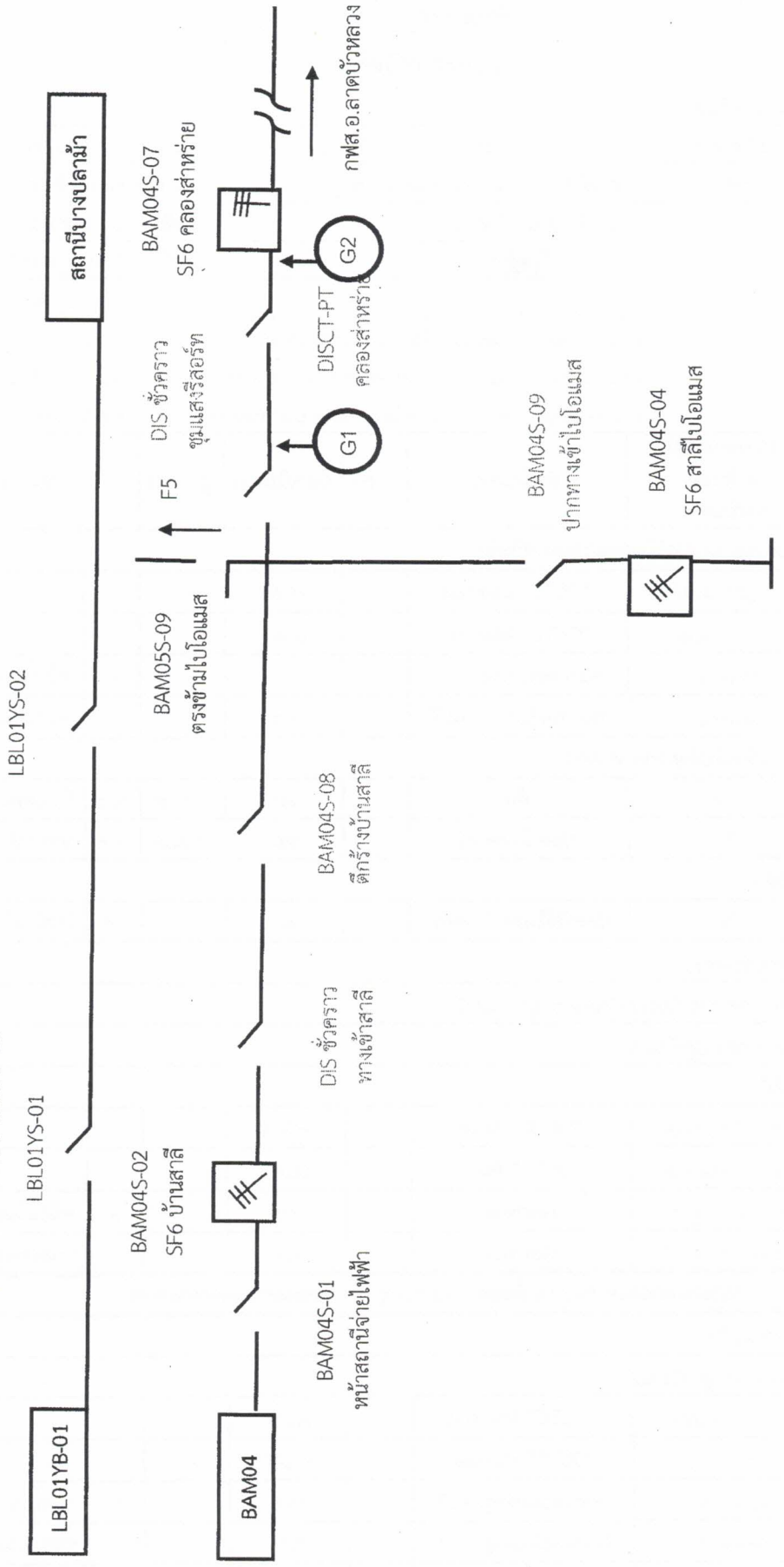

หมายเหตุ หลังการปฏิบัติงาน แล้วเสร็จเวลาย้ายโหมแมสกลับสภาพเดิม บริเวณที่ขอดับไฟปฏิบัติงาน